

Portfólio Institucional

A NOVA
CHANCE

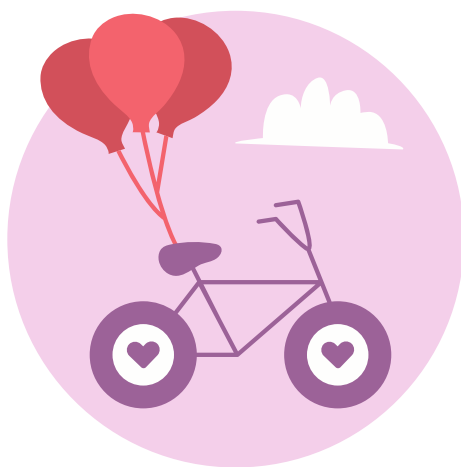

Associação e Projeto Social A Nova Chance



Luta pela garantia dos direitos da população em situação de rua.

O início de um sonho...

A Nova Chance é uma Organização da Sociedade Civil (OSC), que luta pela garantia dos direitos da **população em situação de rua** da cidade do Rio de Janeiro.

Em 2016 **iniciamos as atividades** com a distribuição de caldo de feijão, toda segunda-feira, pelas ruas do bairro de Copacabana.



Em 2020 as atividades começaram nos moldes de **projeto social**, com ações pontuais nos principais conglomerados desta população. Nossa constituição jurídica foi efetivada no mesmo ano.



No entanto, a realidade distópica e o **cenário de desigualdade social** do Rio de Janeiro, agravado pela pandemia de Covid-19, aumentou bastante a demanda por serviços.





Aumento da demanda

O mais recente Censo da População em Situação de Rua 2022 do IPEA demonstrou aumento na população em situação de rua.

População em situação de rua supera 281,4 mil pessoas no Brasil

Estimativa divulgada pelo Ipea aponta crescimento de 38% desse segmento, durante a pandemia de Covid-19

Fonte: IPEA (08/12/2022)



Este aumento demonstra um dos grandes desafios para uma OSC **independente**, e é vivido diariamente pela nossa rede de voluntários e equipe gestora.

Nós atuamos em equipes de rua, pessoal, administrativo e parceiros virtuais, além de parceiros patrocinadores da causa.

Missão

Assegurar os direitos sociais e civis da população em situação de rua, promovendo seu desenvolvimento humano e profissional.



Queremos ir além!

Nós queremos ir além da distribuição de alimentos para as pessoas em situação de rua. Nosso objetivo é a **reinserção** destas pessoas na sociedade.



Atualmente ainda existem pessoas **indocumentadas** (sem documento algum por terem perdido ou que nunca tiveram sequer Certidão de Nascimento).

Sem documentação, não é possível requerer benefício social, emprego, e tudo mais que é necessário para **viver com dignidade**.

Ter documentação é um dos primeiros passos para garantia de direitos básicos!

Nossos macro objetivos:

- Obter uma **sede** para melhor atender as pessoas em situação de rua
- Ampliar o atendimento para **bairros periféricos** da cidade
- **Estruturar e integrar** as equipes administrativas e de ruas.





Nossas frentes de atuação:

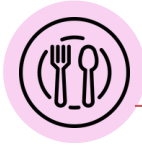

Ações de rua

- Distribuição de refeições e lanches e distribuição de alimentos
- Abordagem afetiva e social



Editais e Projetos

- Pesquisa de Editais
- Mapeamento de demandas para Projetos
- Elaboração de Projetos
- Inscrição dos Projetos nos Editais



Encaminhamento para Internação

- Viabilidade de vagas
- Relacionamento / Acompanhamento dos assistidos



Documentação

- Regularização de documentação
- BPC - Benefício de Prestação Continuada
- Encaminhamento para serviços públicos
- Atendimento nos equipamentos municipais



Empregabilidade

- Elaboração de currículo
- Pesquisa de vagas e envio de currículos para vagas
- Captação de oportunidades junto às empresas



Acompanhamento de Assistidos

- Acompanhamento por telefone ou presencial para os assistidos que saíram da situação de rua

Nossos Programas:

Programa VIDAS VISÍVEIS

Esse programa tem como objetivo tornar as pessoas em situação de rua **VISÍVEIS**, reconhecendo-as como **parte da sociedade**.

É implementado através do atendimento com a distribuição de refeições/lanches, **conversa afetiva** e mapeamento dessa população.



O programa está em expansão para contemplar outros projetos, como socioaprendizagem (foco em educação básica e profissional) e **enfrentamento à violência de gênero** (mulheres e população LGBTQIAP+).

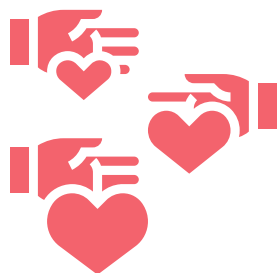

A principal linha de ação do Vidas Visíveis são as **ações sociais**, planejadas pelas coordenações de voluntariado e de gestão de programas e implementadas pelas equipes de rua, compostas por um(a) ou mais coordenador(es) e monitores.

Além de prestar atendimento prévio com suprimentos básicos (alimentação e materiais de higiene), as ações sociais são **instrumentos de acesso** desta população aos demais projetos que ofertamos, com as atividades de cadastros e mapeamento de demandas sociais.

Programa RESGATANDO A CIDADANIA

É o nosso principal projeto, pois resume a **essência da nossa organização**.

Esse programa consiste na **regularização** da documentação civil das pessoas que estão em situação de rua.

Dentre eles: certidão de nascimento / casamento em âmbito nacional, carteira de identidade, CPF, título de eleitor, carteira de trabalho digital, além de verificar a elegibilidade ao Benefício de Prestação Continuada (BPC).

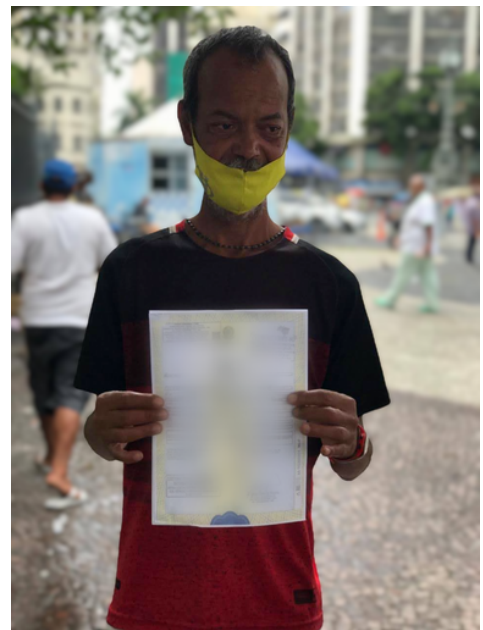

Neste programa nós realizamos a **regularização** de documentos pessoais no CREAS Maria Lina de Castro Lima (Zona Sul), nas ações da Coordenadoria Geral de Programas para População em Situação de Rua da SMAS, além de unidades públicas de acolhimento, na cidade do Rio de Janeiro.

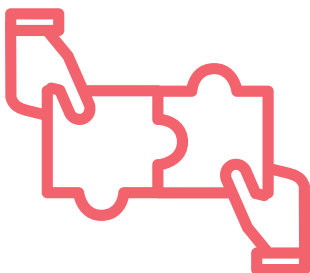

Atuamos em **parceira com as Defensorias do Estado e da União**, nos casos das pessoas que respondem a processos criminais ou cumprem pena em liberdade e dos estrangeiros.

Programa REABILITANDO VIDAS



Em complemento aos projetos anteriores, temos o programa Reabilitando Vidas, no qual **encaminhamos os adictos para tratamento** no CAPS AD, em primeiro momento, e nos casos mais complexos, para os Centros Terapêuticos (CT) parceiros.

Ao iniciarem o tratamento nos CTs, nossa equipe de voluntários **mantém contato** telefônico semanalmente, além de visitas mensais aos assistidos.

Esse acompanhamento é fundamental para que não se sintam abandonados neste difícil recomeço.



Programa DE VOLTA PARA O FUTURO

Criamos este projeto pois percebemos a dificuldade das **peças de outros Estados** que chegam ao Rio de Janeiro **acreditando em maiores condições** de ingressar no mercado de trabalho.

Muitas destas pessoas passam por dificuldades e acabam sobrevivendo em situação de rua, por **não ter emprego e nem local para ficar**.

Estas pessoas **permanecem na rua por não ter como arcar com a passagem de volta** à sua cidade. Após prévia conversa e contato com o familiar do Estado de origem, financiamos o embarque.

Assim que o assistido retorna à sua família, ele também é acompanhado por nossos voluntários, através de contato telefônico ou redes sociais.



Esse acompanhamento também se dá aos que saem da situação de rua e reescrevem suas histórias.

Programa INCUBADORA SOCIAL

Tem como objetivo a reinserção no mercado de trabalho com **oficinas profissionalizantes** em diversas áreas.



Inicialmente estamos realizando oficinas de barbeiro, com instrutores voluntários.

Hoje temos 9 barbeiros formados e que, além de já estarem buscando vagas de trabalho também, **ensinam o ofício aos demais** assistidos.

Programa EMPREGABILIDADE

Este programa também é vinculado ao da **Incubadora Social**, já que buscamos **vagas no mercado de trabalho** para os participantes das oficinas.

No momento do nosso cadastro, preenchemos as **profissões e habilidades**, atentando para a disponibilidade do assistido em retornar ao mercado de trabalho.



Após demonstrar esse interesse, é realizada uma entrevista com nossa equipe, a fim de que seja **observado o melhor empenho** em determinada função.

Terminada essa etapa, elaboramos o currículo dos interessados e realizamos buscas através de empresas parceiras e vagas oferecidas em anúncios para candidatar cada um.



Nossa meta é **tirá-los da rua** através de um emprego e da possibilidade de se sustentarem, terem um lar e **reconstruírem suas vidas**.

Programa CLOSE

Reconhecendo a dificuldade em atender a públicos específicos que compõem a população em situação de rua, especialmente a diversidade e criatividade do universo LGBTQIA+, criamos em dezembro de 2020 o projeto Close.

O **Projeto Close** foi inspirado no enredo da série americana Pose, que destaca o acolhimento da população LGBTQIA+ em situação de rua nas comunidades de Nova York.

O principal propósito é **acolher, orientar e prestar serviços** de orientação jurídica à população LGBTQIA+ em situação de rua. É baseado em um processo de atendimento integrado em três etapas: acolhimento (cadastro e integração presencial nas ações de rua), reconhecimento de demandas (orientação educacional e profissional) e planejamento de vida (orientação jurídica e apoio ao empreendedorismo social individual ou coletivo).

Para lidar com demandas específicas, estamos articulando **parcerias com três organizações** de apoio à população LGBTQIA+ na cidade do Rio de Janeiro, com objetivo de expandir a orientação jurídica e o atendimento médico.



Programa ALUGUEL SOLIDÁRIO

O aluguel solidário é o **fortalecimento do vínculo** da OSC e os assistidos. Durante a participação em todos os programas, a equipe técnica identifica os perfis que já estão prontos a terem uma autonomia e os preparamos para dar o próximo passo, que neste caso é **ter um lar**.

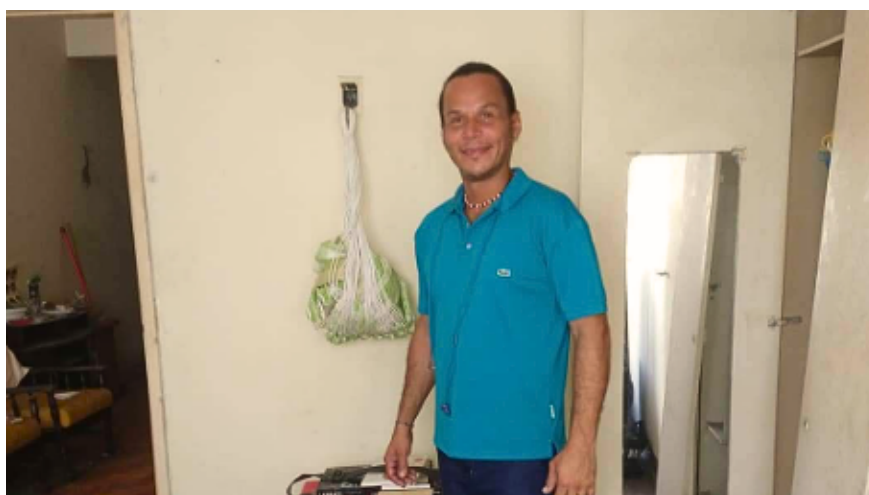

Procuramos o local onde irão reiniciar suas vidas com **responsabilidade**, uma vez que os instruímos e realizamos um planejamento de vida para que consigam ter a independência emocional e financeira.

Programa EU QUE LUTE

Tem como principal propósito atender acolher as mulheres em situação de rua, especialmente as **vítimas de violência doméstica**, que não tiveram outra alternativa a não ser buscar as ruas, realidade da maioria das atendidas.



No momento o projeto está em fase inicial de estruturação, em torno de entendimentos de **parceria com órgãos estratégicos** e já parceiros, como a Defensoria Pública do Estado do Rio de Janeiro que nos auxilia no processo de acolhimento.

Programa RONDA SOLIDÁRIA

De forma integrada ao Vida Visíveis é executado o projeto **Ronda Solidária**, realizado de forma itinerante em **asilos para idosos, abrigos, hospitais, além de unidades de acolhimento** mantidas pela Prefeitura do Rio.



Seu propósito é **mapear pessoas em situação de rua** que estão temporariamente em atendimento nestes espaços, de maneira a prepará-las para o atendimento posterior no Programa Resgatando a Cidadania.



Nossos resultados:

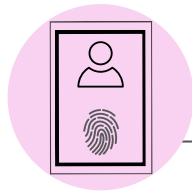

15.794

Regularização de Documentos



204.440

Quentinhas / Lanches distribuídos



9.634

Encaminhamentos
p/ CAPS ou Centro Terapêutico

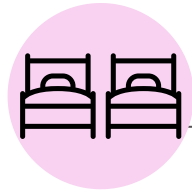

4.671

Acolhimentos em Abrigos



205

Embarques p/ cidade de origem e/ou
Reinserções (saiu da situação de rua)



71

CAD Único (Cadastro em Benefícios
do Governo - Bolsa Família, etc)



25

Ações de Empregabilidade

Dados históricos de 2020 até Fev/2024

Próximos passos...

Temos muitas **expectativas boas** para a expansão dos nossos atuais programas. Nosso grande desafio atual é garantir a sustentabilidade financeira em meio à burocracia administrativa para captação de recursos.



Paralelamente, a demanda pelos serviços citados no âmbito dos programas só aumenta, especialmente no contexto atual pós-pandemia.

Estamos em **intenso processo de estruturação** de dois planos principais:

- Plano de divulgação
- Plano de desenvolvimento de pessoas.

Sabemos que o desafio é enorme, mas **somos corajosos e temos fé na sociedade**, que tem nos acolhido tão bem no nosso ideal de tornar visíveis os infelizmente invisíveis.





Nosso trabalho é um **ato humanitário em meio a uma sociedade desestabilizada**, mas esta sociedade está cheia de boas pessoas, ideias e coletivos que **fazem a diferença!**



Colaborações:

❖ Chaves PIX:

- CNPJ: 39.437.287/0001-57
- (21)96714-8663





Contatos:



www.anovachance.org

 linktr.ee/anovachanceprojetosocial

 info@anovachance.org.br

 (21) 96714-8663 (Juliana)

 [instagram.com/oscanovachance](https://www.instagram.com/oscanovachance)

 twitter.com/anovachancepro1

 [facebook.com/onganovachance](https://www.facebook.com/onganovachance)

CNPJ 39.437.287/0001-57

Endereço: Rua Carvalho de Mendonça, 13/402 - Copacabana/RJ